



## Demande d'accueil

(état : novembre 2020)

Garderie

Petite Section

(Jardin d'enfants pré-scolaire)



---

**Nom de l'enfant**

---

**Prénom de l'enfant** (si déjà connu)

EPFL Innovation Park, Bâtiment I, 1015 Lausanne  
Téléphone : 021 694 29 00 / fax 021 694 29 01  
[www.lananosphere.ch](http://www.lananosphere.ch)

---

La Nanosphère est une structure du Groupe Educalis



Demande d'accueil (novembre 2020)

Date de réception de la demande (à usage interne)

### Information importante

Nous vous informons que pour le bien-être de vos enfants et pour respecter les normes de l'Office de l'accueil de jour des enfants (ex. Service de Protection de la Jeunesse) le nombre d'enfants par groupe (nursery, mini-trotteurs, trotteurs, grands et Petite Section) est limité.

La Direction de la « Nanosphère » contacte les parents dès qu'une place correspondant à la fréquentation souhaitée se libère.

### Informations concernant l'enfant

Nom de l'enfant - (rappel de la 1<sup>ère</sup> page)

Prénom (si connu) - (rappel de la 1<sup>ère</sup> page)

Date de naissance (ou terme prévu)

Sexe (si connu)

Nationalité

Langue maternelle

Domicile de l'enfant (chez les parents, la mère, le père ou une tierce personne)

### Fratie

Prénom

Date de naissance

Prénom

Date de naissance

Prénom

Date de naissance

Identité des parents et/ou du représentant légal

Nom de la **mère**

Nom du **père**

Prénom

Prénom

Adresse

Adresse

NPA/Ville

NPA/Ville

Téléphone privé

Téléphone privé

Téléphone portable

Téléphone portable

Téléphone professionnel

Téléphone professionnel

Adresse mail

Adresse mail

Profession

Profession

Employeur

Employeur

Détenteur de l'autorité parentale (oui/non)

Détenteur de l'autorité parentale (oui/non)



Identité des parents et/ou du représentant légal (suite)

Nom de la **tierce personne et/ou resp. du paiement**

Prénom

Adresse

NPA/Ville

Téléphone privé

Téléphone portable

Téléphone professionnel

Adresse mail

Profession

Employeur

Détenteur de l'autorité parentale (oui/non)

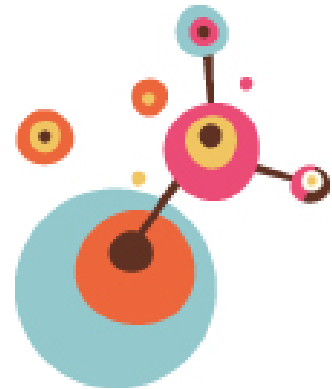

**Fréquentation souhaitée à la garderie (nursery, mini-trotteurs, trotteurs et grands)**

Accueil souhaité dès le (jour/mois/année) \_\_\_\_\_

Fréquentation <b>partielle</b>				Journée <b>complète</b>	
	0700-1230	0700-1430	1330-1845		0700-1845
Lundi	10%	12%	10%	Lundi	20%
Mardi	10%	12%	10%	Mardi	20%
Mercredi	10%	12%	10%	Mercredi	20%
Jeudi	10%	12%	10%	Jeudi	20%
Vendredi	10%	12%	10%	Vendredi	20%

 Merci de mettre une croix dans les fréquentations souhaitées (**minimum 20%**)

**Fréquentation souhaitée (Petite Section)**

Accueil souhaité dès la rentrée scolaire (par exemple 2020/2021 - 2021/2022 - 2022/2023)

**Forfait obligatoire**

<b>Petite Section</b>	Matin* 1) 2) 0700-1200		Matin + repas* 2) 0700-1430	Après-midi* 2) 1430-1845
Lundi	Obligatoire	x		
Mardi	Obligatoire	x		
Mercredi	Conseillée			
Jeudi	Obligatoire	x		
Vendredi	Conseillée			

\* Mettre une croix dans la fréquentation souhaitée. Les matinées du lundi, mardi et jeudi sont obligatoires.

 1) Les cours se terminent à midi, le repas de midi n'est pas compris dans ce forfait.

2) Les vacances scolaires d'automne, de Noël - avant la fermeture de la garderie du 21.12.2020 au 23.12.2020 - de février et de Pâques sont comprises dans ces forfaits.



Demande d'accueil (novembre 2020)

Fréquentation souhaitée (**Petite Section**) - suite

**Forfait facultatif « Happy Start » - du 17 août 2020 à la rentrée scolaire (18.08.2020)**

	Oui*	Non*
« Happy Start » (17.08.2020 au 18.08.2020)		

\* Mettre une croix dans la case de votre choix.

**Forfait facultatif « Les Graines de Curieux » - vacances scolaires d'automne, de février, de Pâques et de la fin des cours (24.06.2021) au 30 juillet 2021.**

L'inscription d'un enfant à la Petite Section permet de rejoindre **les Graines de Curieux pendant les vacances d'automne, de février et de Pâques au tarif préférentiel de CHF 250.00 la semaine au lieu de CHF 700.00**. La semaine peut être fractionnée par jour (CHF 50.00 par jour), elle ne fait l'objet d'aucune réduction sur la pension.

**Pendant les vacances d'été**, le tarif et les conditions usuels des Graines de Curieux (l'été les semaines ne sont pas fractionnables - obligatoire pour 5 jours) s'appliquent y compris aux écoliers de la Petite Section (pas de réduction).

Programme et inscription via notre site internet : [www.lesgrainesdecurieux.ch](http://www.lesgrainesdecurieux.ch).

Remarques

---

---

---

---

---

---

---

---

Signature

Par ma signature, je confirme avoir pris connaissance du règlement et des conditions financières et générales 2020-2021, et notamment en tant que collaborateur de l'EPFL des dispositions particulières me concernant - voir page 10 desdites conditions - et déclare les accepter.

\_\_\_\_\_  
Signature de la mère

\_\_\_\_\_  
Signature du père

\_\_\_\_\_  
Signature de la tierce personne et/ou du resp. du paiement

\_\_\_\_\_  
Lieu et date